PUBLICACION PARA LOS JOVENES
la guerra no es un juego
BOIXCAR
HAZ
AÑAS BÉLICAS HAZAÑAS BÉLICAS HAZAÑAS BÉLICAS

BOIXCAR
obras completas

LA GUERRA NO ES UN JUEGO
LA GRAN ESPERANZA
LA MUERTE DE VACACIONES

Arnaldo de Oms, 51-53
BARCELONA

EDICIONES TORAY, S. A. Doctor Julián Alvarez, 151
BUENOS AIRES

HAZAÑAS BELICAS
BOIXCAR

© *Ediciones TORAY, S. A.*
Prohibida la reproducción

Textos y dibujos BOIXCAR

Depósito Legal B. 11411-1968
Registro Número 1841-1968

EDICIONES TORAY, S. A.
Arnaldo de Oms, 51-53 - BARCELONA
Doctor Julián Alvarez, 151 - BUENOS AIRES

Impreso por E. D. S. - Barcelona

LA GUERRA NO ES UN JUEGO

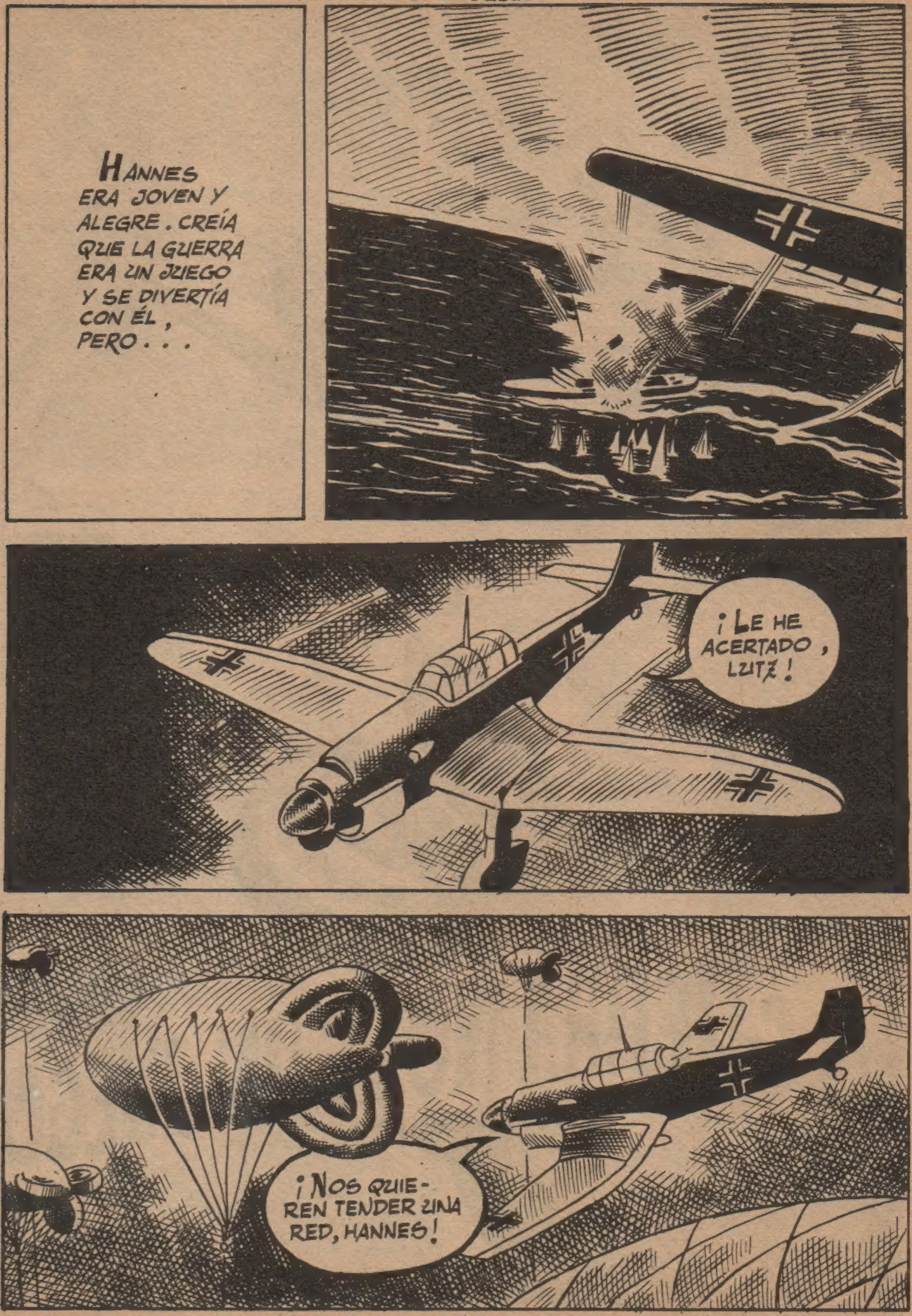
HANNES ERA JOVEN Y ALEGRE. CREÍA QUE LA GUERRA ERA UN JUEGO Y SE DIVERTÍA CON ÉL, PERO . . .
¡LE HE ACERTADO, LUTZ!
¡NOS QUIEREN TENDER UNA RED, HANNES!

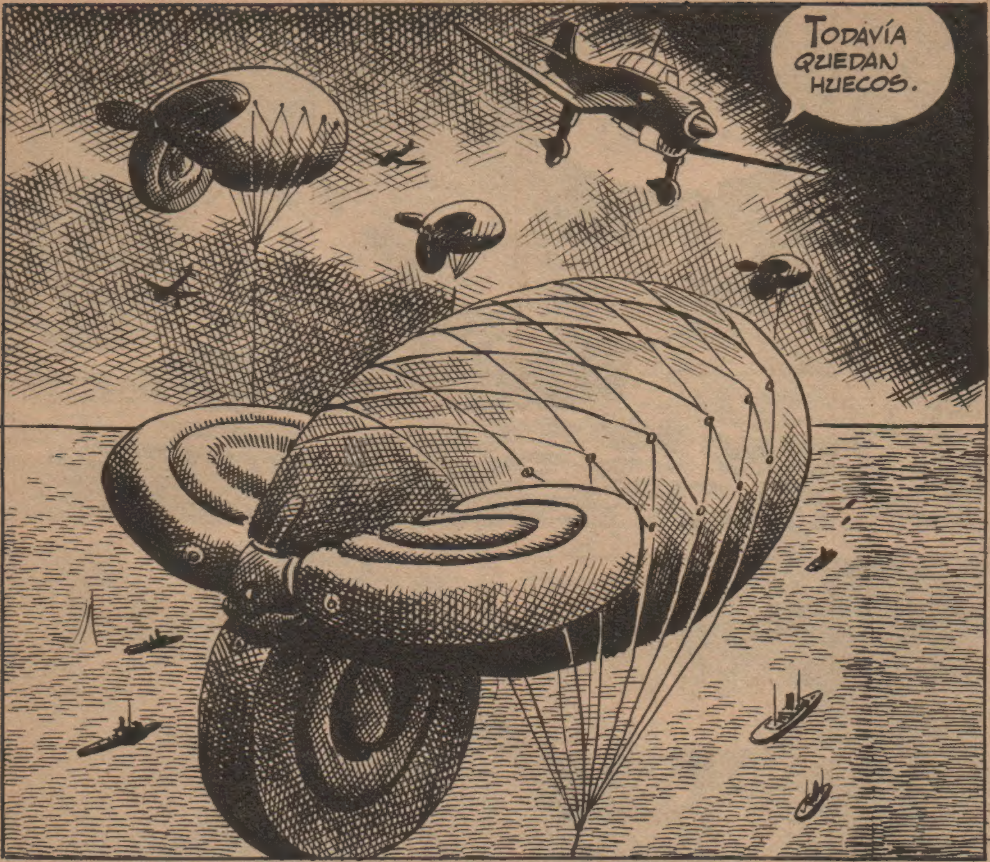
TODAVÍA QUEDAN HUECOS.

¿LO HAS VISTO? ¡JA, JA, JA!
ERES UN IMPRUDENTE, HANNES.
¿HAS PASADO MIEDO?
CONTIGO, SÍ.
PUES NO TEMAS, POR HOY REGRESAMOS.

UNA VEZ CUMPLIDA LA MISIÓN, HANNES DECIDIÓ REGRESAR A LA BASE.
VUELVO A REPETIRTE QUE ERES UN IMPRUDENTE, HANNES.
Y TÚ UN MIEDOSO.
HE VOLADO CON PILOTOS TAN O MÁS BUENOS QUE TÚ, PERO...
ERAN PRUDENTES.
POR ESO QUIZÁ, NO PUDIERON REGRESAR JAMÁS A LA BASE. TÚ NO TE PREOCUPES Y DÉJAME HACER EL LOCO; SALDREMOS BIEN DE TODOS LOS FREGADOS.

POCO MÁS TARDE . . .
HE TENIDO UN BUEN DÍA : DOS BUQUES HUNDIDOS.
TÚ ACUMULAS VICTORIAS, PERO YO ACUMULO MIEDO, HANNES.
¿DE QUÉ ?
¿TEMES QUE ME DERRIBEN? ¡QUÉ TONTERÍA!
TU SEGURIDAD ME ASUSTA .
TEMO POR TI.
NO TIENES POR QUÉ TENER MIEDO .
NO TEMO AL PELIGRO Y ESO ME DA MUCHA SEGURIDAD .

CUANDO ESTOY ARRIBA ME SIENTO DUEÑO DEL AIRE . MI APARATO Y YO FORMAMOS UN SOLO SER , Y ME SIENTO CAPAZ DE TODO .
QUIERO QUE TENGAS CONFIANZA EN MÍ , EMMA .
LA TENDRÉ .
CUANDO HANNES SE FUE . . .
¿ QUÉ TE PASA , EMMA ?
HANNES HA ESTADO AQUÍ , MAMÁ .
TEMO POR ÉL . NO TIENE CONCIENCIA DE LOS PELIGROS QUE CORRE .
ES UN VALIENTE , HIJA , NO TE PREOCUPES.

AL DÍA SIGUIENTE . . .
YA ESTAMOS DE NUEVO EN EL BAILE, LUTZ.
¡MIRA! ¡UN PEZ GORDO!
¡ES UN NAVÍO DE GUERRA! ¡NO TE ACERQUES MUCHO!
NO TE PREOCUPES, ¡JA, JA, JA!
OJALÁ PODAMOS REÍR DENTRO DE CINCO MINUTOS.
¡AGÁRRATE FUERTE, LUTZ! ¡ALLÁ VOY!

¡HE FALLADO!
¡NOS HAN TOCADO EL TIMÓN DE DIRECCIÓN, HANNES!
NO IMPORTA.
INTENTAR HACER ALGO AHORA ES UNA LOCURA.
¡CÁLLATE!
¡NO PODRÁS, HANNES! ¡NO PODRÁS!
¡AHORA LO VEREMOS!

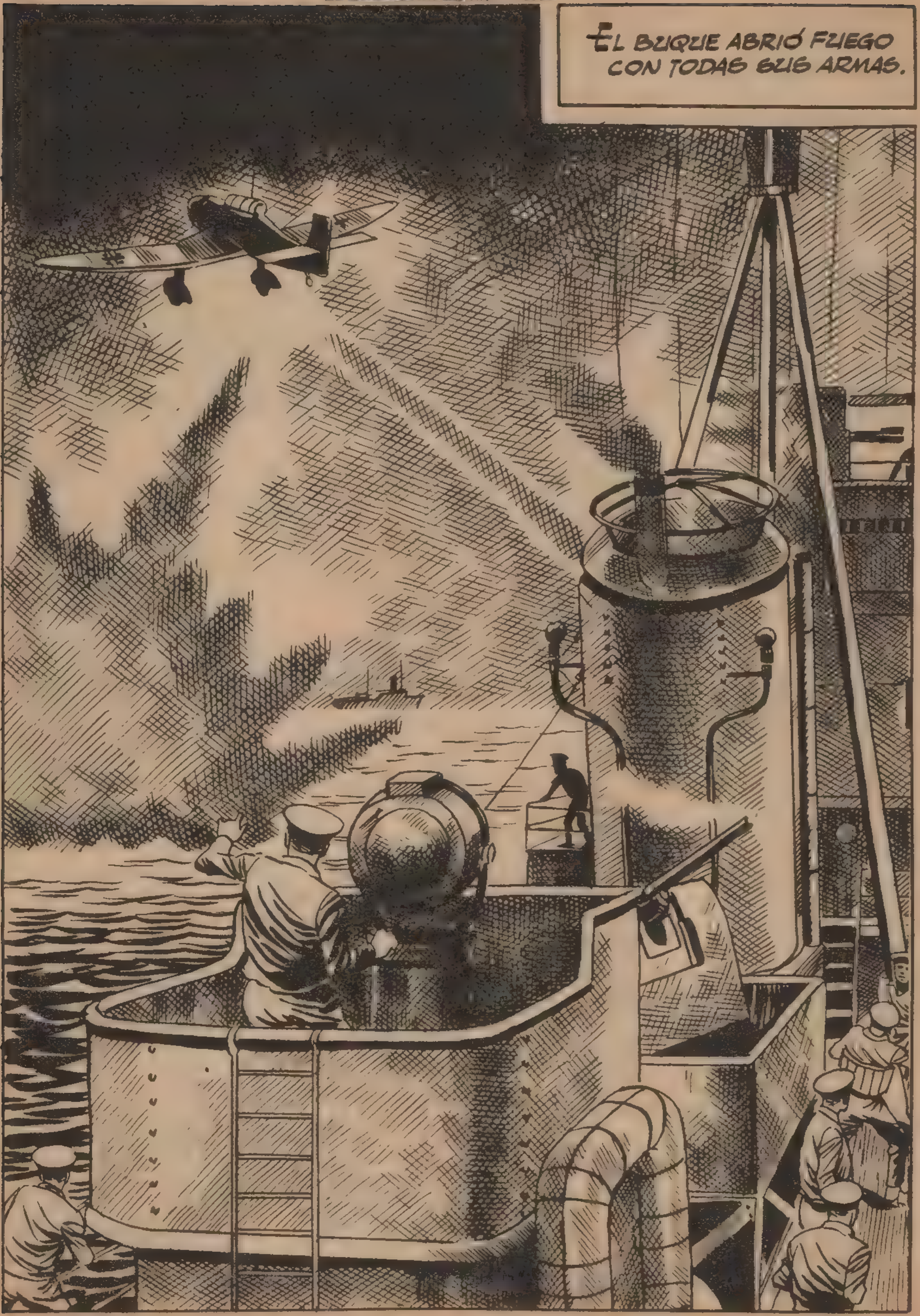
EL BUQUE ABRIÓ FUEGO
CON TODAS SUS ARMAS.

NOS HAN ALCANZADO EN EL PLANO IZQUIERDO.
CON EL TIMÓN Y EL PLANO AVERIADOS, LA ESTABILIDAD DEL "STUKA" ERA MUY PRECARIA. PERO HANNES NO QUISO ABANDONAR EL APARATO.
¡ES MEJOR SALTAR, HANNES! ¡SALTEMOS!
¡NO! ¡ATERRIZAREMOS!
PREPÁRATE, LUTZ.
¡YA ESTÁ!

¡HANNES!
¡CORRE, LUTZ! ¡ESTO ESTÁ A PUNTO DE ESTALLAR!
¡OH! ¡LUTZ!
LUTZ NO PUDO SALIR A TIEMPO. HANNES NO SE DIO CUENTA HASTA QUE EL APARATO HIZO EXPLOSIÓN.
¡DIOS MÍO!
AL DÍA SIGUIENTE . . .
VIENES DEMUDADO. ¿QUÉ HA PASADO?

LUTZ HA MUERTO.
¡DIOS MÍO! ERA TU AMETRA-LLADOR ¿NO?
¡HA SIDO POR MI CULPA, EMMA! ¡FUI UN IMPRUDENTE!
ÉL DIJO QUE ERA ME-JOR SALTAR, Y YO NO QUISE HACERLE CA-SO.
HANNES, ERES INJUSTO CONTI-GO MIS-MO.
AL DÍA SIGUIENTE . . .

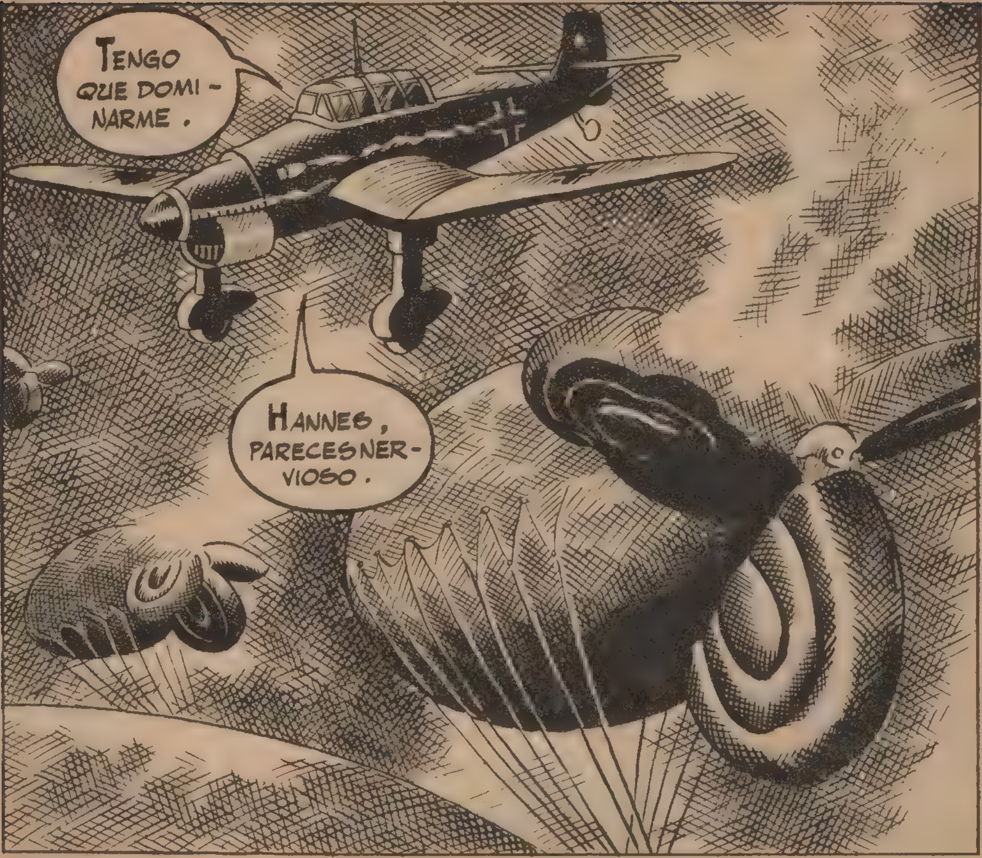

LA MISIÓN DE HANNES CONSISTÍA EN EL BOMBARDEO DE BASES AÉREAS INGLE- SAS.

LAS DEFENSAS ANTIAÉREAS SE PU- SIERON EN MOVIMIENTO.

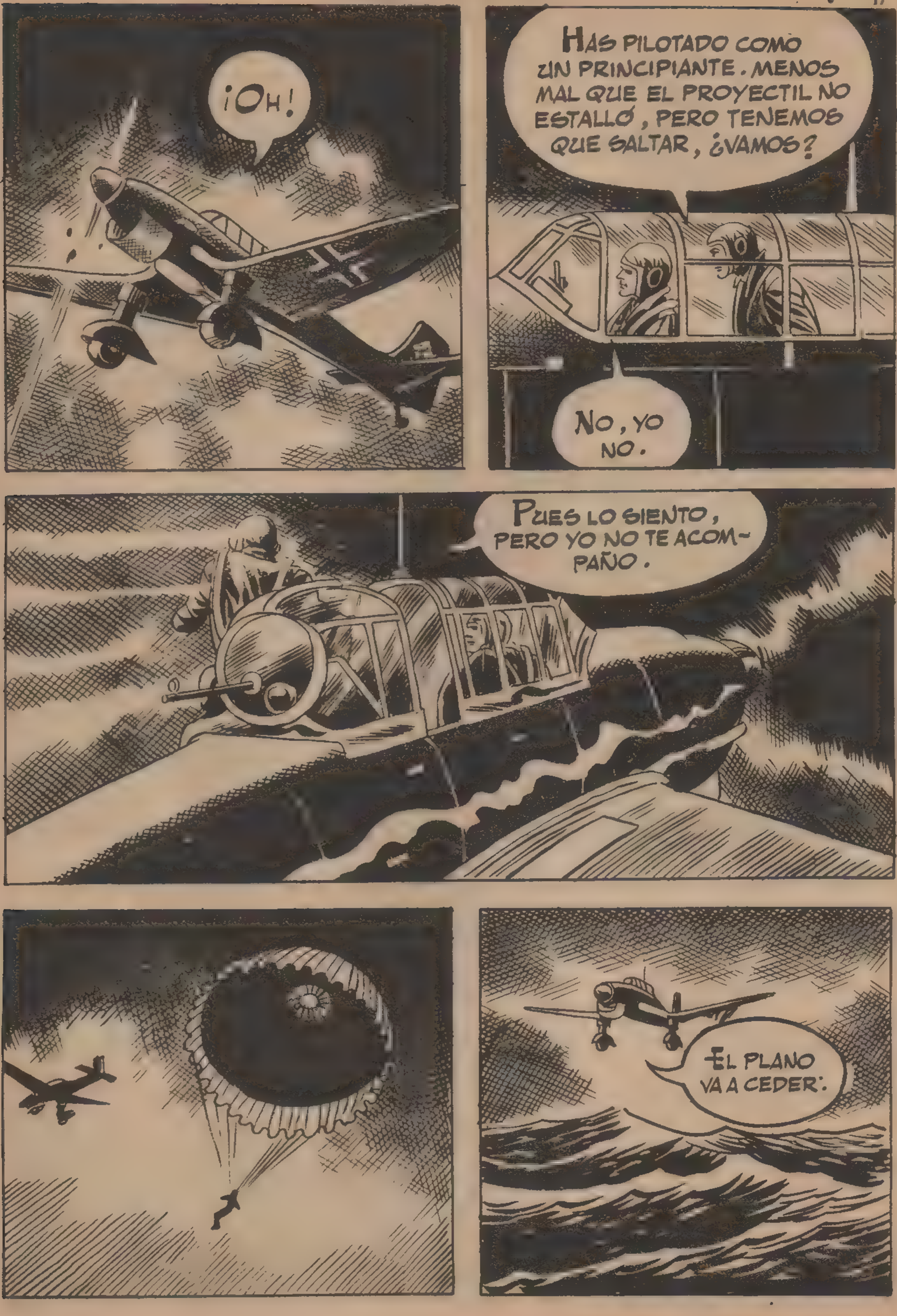
¡OH!
HAS PILOTADO COMO UN PRINCIPIANTE. MENOS MAL QUE EL PROYECTIL NO ESTALLÓ, PERO TENEMOS QUE SALTAR, ¿VAMOS?
NO, YO NO.
PUES LO SIENTO, PERO YO NO TE ACOMPAÑO.
EL PLANO VA A CEDER.

EL APARATO FUE PERDIENDO ALTURA HASTA CAER EN EL MAR.
HE SALVADO LA VIDA, PERO...
¿QUÉ SERÁ DE MÍ?
HANNES PERMANECIÓ DOS DÍAS EN AQUELLA FRÁGIL EMBARCACIÓN.

¡DIOS MÍO, AYÚDAME! NO ME QUEDA NINGUNA ESPERANZA.
EL ATARDECER ANUNCIABA UNA NUEVA NOCHE DE SOLEDAD. DE PRONTO . . .
¡SALVADO! ¡SALVADO!
¡GRACIAS, AMIGOS! ¡GRACIAS!
AL REGRESAR A SU BASE, HANNES FUE RECIBIDO CON GRANDES HONORES.

TE FELICITO, MUCHACHO. TE HAS PORTADO COMO LOS BUENOS.
GRACIAS, CAPITÁN.
QUISIERA HABLAR CON USTED, CAPITÁN.
BIEN. VAMOS A MI DESPACHO.
SOY UN COBARDE, CAPITÁN.
¿QUÉ?
EN ESTOS DÍAS DE SOLEDAD HE PODIDO COMPROBARLO.

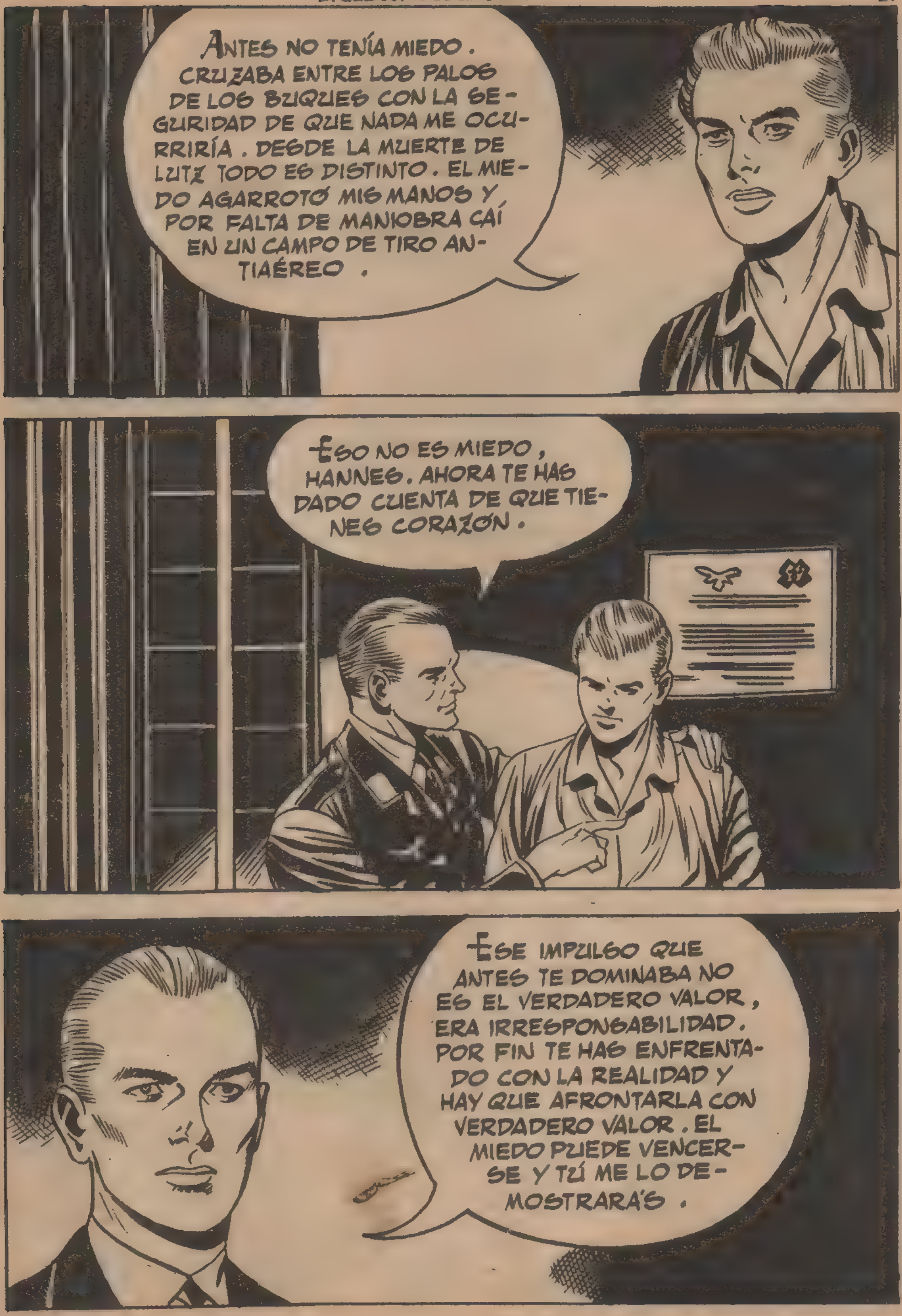
ANTES NO TENÍA MIEDO. CRUZABA ENTRE LOS PALOS DE LOS BUQUES CON LA SEGURIDAD DE QUE NADA ME OCURRIRÍA. DESDE LA MUERTE DE LUTZ TODO ES DISTINTO. EL MIEDO AGARROTÓ MIS MANOS Y POR FALTA DE MANIOBRA CAÍ EN UN CAMPO DE TIRO ANTIAÉREO.
ESO NO ES MIEDO, HANNES. AHORA TE HAS DADO CUENTA DE QUE TIENES CORAZÓN.
ESE IMPULSO QUE ANTES TE DOMINABA NO ES EL VERDADERO VALOR, ERA IRRESPONSABILIDAD. POR FIN TE HAS ENFRENTADO CON LA REALIDAD Y HAY QUE AFRONTARLA CON VERDADERO VALOR. EL MIEDO PUEDE VENCERSE Y TÚ ME LO DEMOSTRARÁS.

AL DÍA SIGUIENTE . . .

NO PUEDO FRACASAR. ¡CONSEGUIRÉ DOMINARME!

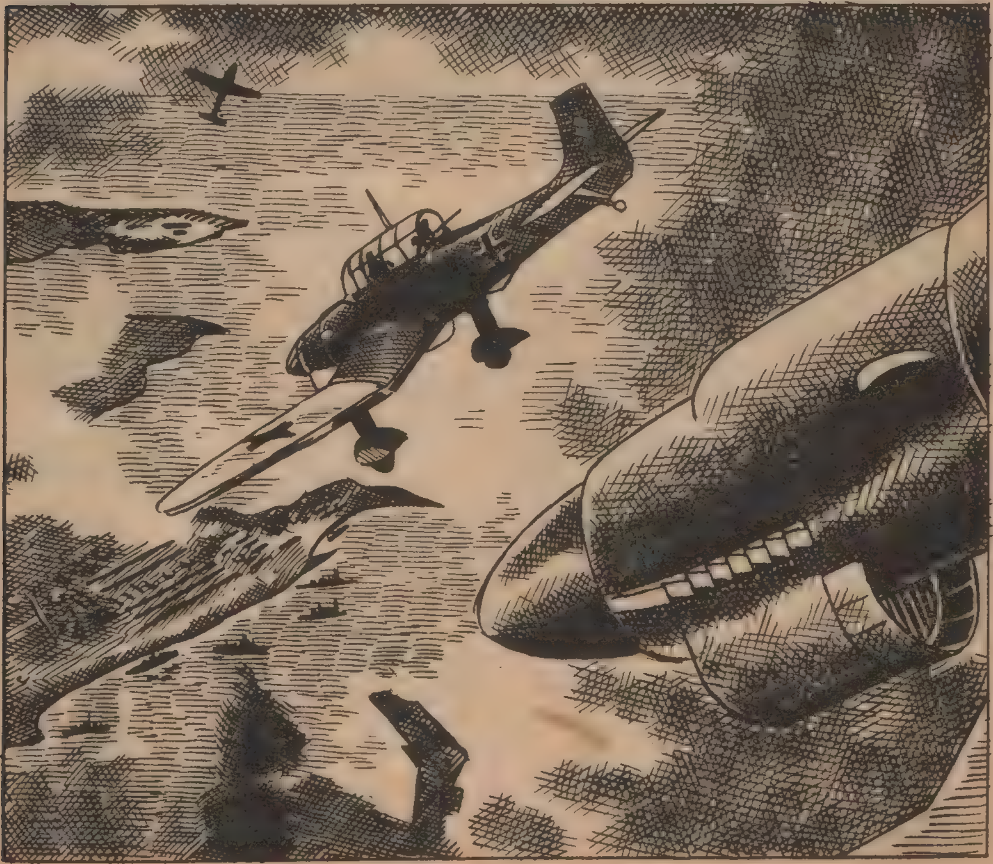

¡BRAVO, HANNES! ¡LE HAS DADO DE LLENO!
SÍ, PERO ESTOY TEMBLANDO, HANS.
Y YO. ESTOY HECHO UN PURO FLAN.
ESTÁN HACIENDO UNA BARRERA FRENTE AL APARATO.
EN OTRA OCASIÓN, HUBIERA INTENTADO PASAR ENTRE LAS MORTÍFERAS NUBECILLAS, PERO ESTA VEZ, SIN EMBARGO . . .

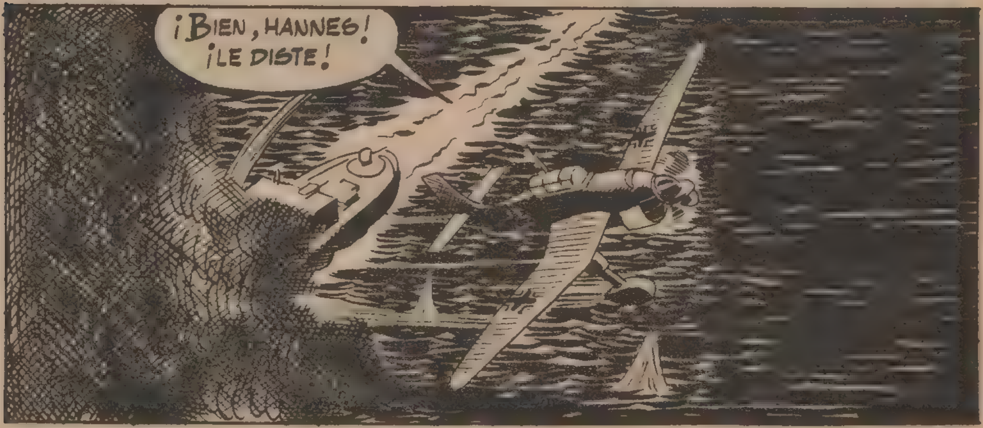

HANNES FUE ACUMULANDO VICTORIAS. YA NO ERA EL JOVEN IMPULSIVO QUE JUGABA CON LA GUERRA, SINO UN HOMBRE QUE SABÍA DOMINAR SU VOLUNTAD.

CIERTO DÍA . . .
ESTA CRUZ SIMBOLIZA EL RECONOCIMIENTO DE LA PATRIA. LE FELICITO.
GRACIAS, GENERAL.
HANNES RECIBIÓ LA CRUZ DE HIERRO, LA MÁS ALTA CONDECORACIÓN DE ALEMANIA.
ÚLTIMAMENTE NO HABLABAS DE TUS VICTORIAS, Y TE HAN CONDECORADO.
¿SABES UNA COSA? CREO QUE SE HAN EQUIVOCADO.
HANNES NO VOLVIÓ A HACER ALARDE DE SUS VICTORIAS. ÉSTAS NO ERAN YA FRUTO DE SU ÍMPETU ALEGRE E IRRESPONSABLE, SINO DE UN ESFUERZO RAZONADO. HABÍA APRENDIDO QUE LA GUERRA NO ES UN JUEGO.
FIN.

LA GRAN ESPERANZA

NOS HALLAMOS, EN FRANCIA, RECIÉN INVADIDA POR LOS ALIADOS.
AQUEL SOL-DADO DE DURA MIRADA ERA RORY MAC CLUE. NO TENÍA AMIGOS PUES TODOS SE APARTABAN DE ÉL.
HABÍA PASADO VEINTE AÑOS EN LA CÁRCEL.
¡MAC CLUE! ¡VENGA CONMIGO!
ALIGÉRESE DE INDUMENTARIA Y DESTRUYA AQUELLA AMETRALLADORA.

MAC CLUE SE QUITÓ EL MACUTO Y CON UNA GRANADA EN CADA MANO SE DIRIGIÓ HACIA LA AMETRALLADORA ALEMANA QUE CAUSABA VERDADEROS ESTRAGOS EN LAS LÍNEAS AMERICANAS.
NO SE PUEDE NEGAR QUE ESE MAC CLUE ES UN VALIENTE.
SÍ, SARGENTO. ESTOY DE ACUERDO.
VEREMOS SI TENGO PUNTERÍA.
ME HA BASTADO UNA SOLA GRANADA. ¡MISIÓN CUMPLIDA!

¡ES UN TIPO CON SUERTE.
PRONTO LA ACTIVIDAD DEL FRENTE ABSORVIÓ SUS PENSAMIENTOS.
¡TANQUES!
¡DIOS MÍO!

¡EH, MIRA! ESTA VEZ MAC CLUE QUIERE ACTUAR POR SU CUENTA.
MAC CLUE SE ACERCÓ A LOS TANQUES PROVISTO DE UN MACUTO LLENO DE GRANADAS.

¡AHÍ VA ESO!
¡PIES PARA QUÉ OS QUIERO!
EN AQUELLOS MOMENTOS, UN NUEVO ELEMENTO TOMÓ PARTE EN EL COMBATE.

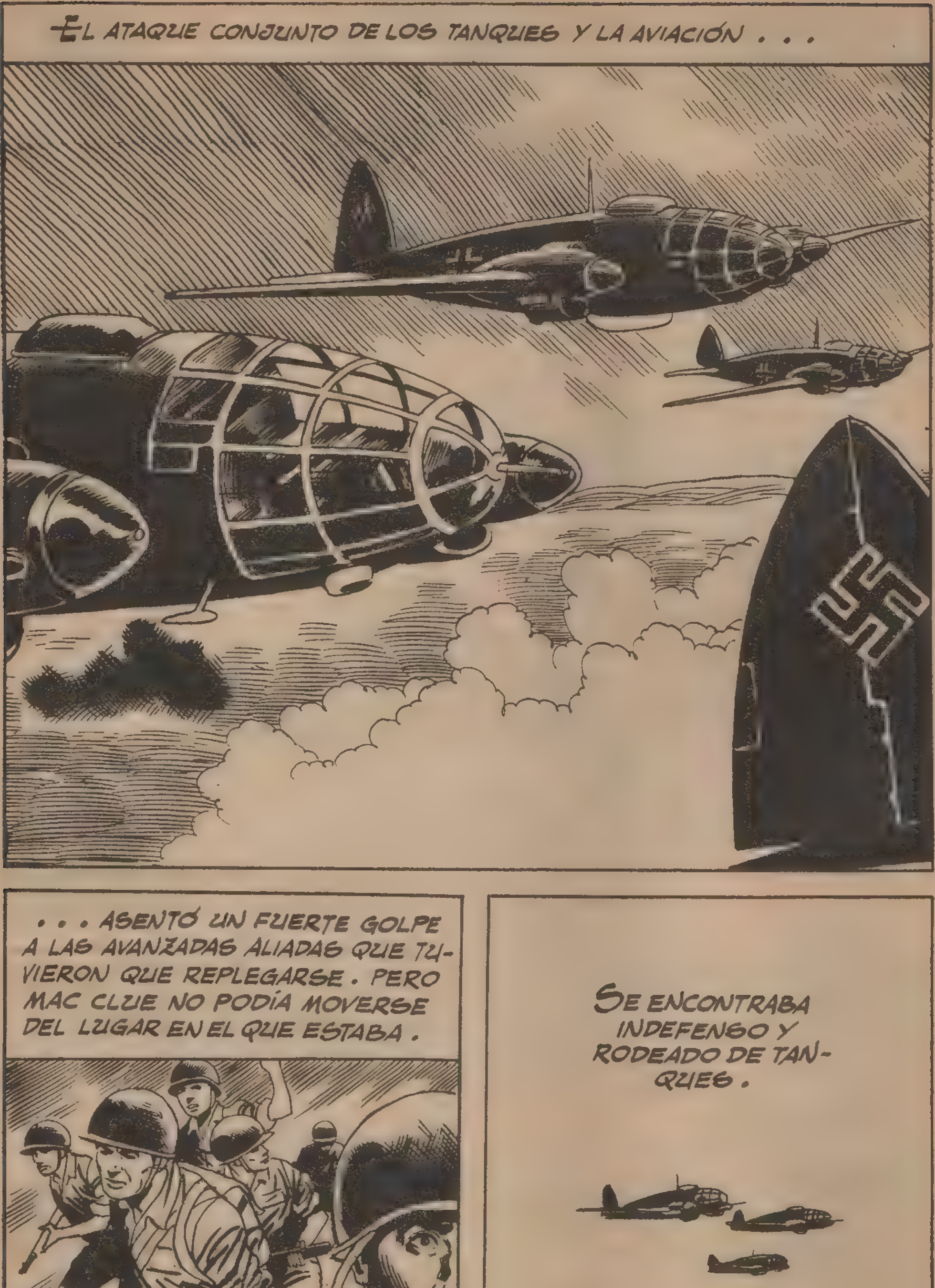
EL ATAQUE CONJUNTO DE LOS TANQUES Y LA AVIACIÓN . . .
. . . ASENTÓ UN FUERTE GOLPE A LAS AVANZADAS ALIADAS QUE TUVIERON QUE REPLEGARSE . PERO MAC CLUE NO PODÍA MOVERSE DEL LUGAR EN EL QUE ESTABA .
SE ENCONTRABA INDEFENSO Y RODEADO DE TANQUES .

ES MEJOR QUE ME QUEDE AQUÍ.
Y OCURRIÓ LO INEVITABLE.
SALGA DE AHÍ, AMIGO.
TAL VEZ HAYA SIDO UNA SUERTE PARA MÍ CAER PRISIONERO. HARÉ NUEVAS AMISTADES Y ÉSTAS NO CONOCERÁN MI PASADO.
NO HAY NINGÚN PRISIONERO. ¿QUÉ HARÁN CONMIGO?
LO ENCERRAREMOS AQUÍ. EL CORONEL LO INTERROGARÁ MÁS TARDE.
PONEDLO JUNTO AL OTRO.
HOLA, MUCHACHO. ME LLAMO MAC CLUE, ¿Y TÚ?
DREW FORREST.

CREO QUE, EN EL FONDO, HEMOS TENIDO SUERTE.
YO NO.
UN CONSEJO DE GUERRA ME HA CONDENADO. ME SORPRENDIERON CUANDO ME APODERABA DE UNOS PLANOS IMPORTANTES.
NO PIERDAS LA ESPERANZA, MUCHACHO.
MÁS TARDE...
PREPÁRESE. HA LLEGADO LA HORA.

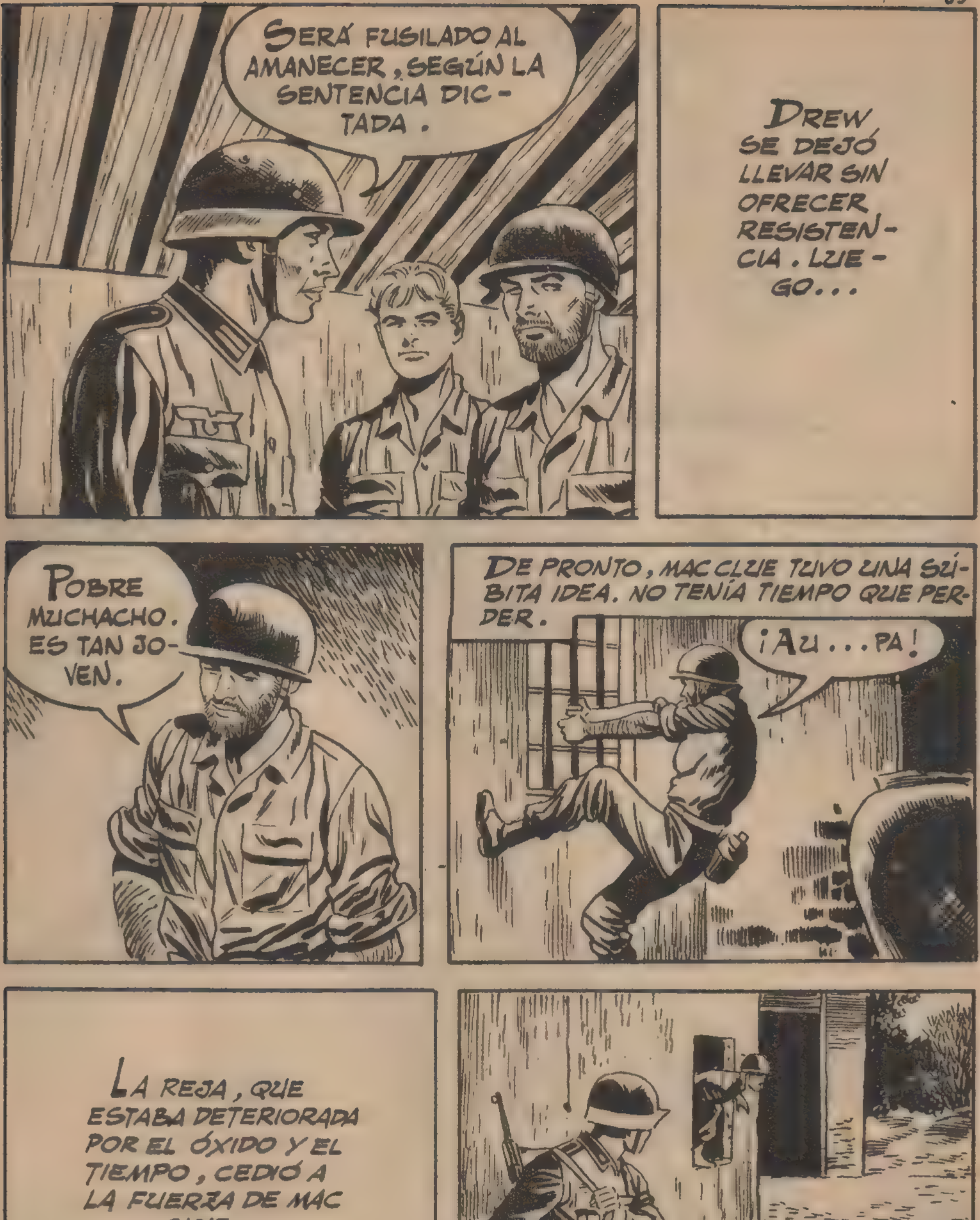
SERÁ FUSILADO AL AMANECER, SEGÚN LA SENTENCIA DICTADA.
DREW, SE DEJÓ LLEVAR SIN OFRECER RESISTENCIA. LUEGO...
POBRE MUCHACHO. ES TAN JOVEN.
DE PRONTO, MAC CLUE TUVO UNA SÚBITA IDEA. NO TENÍA TIEMPO QUE PERDER.
¡AU...PA!
LA REJA, QUE ESTABA DETERIORADA POR EL ÓXIDO Y EL TIEMPO, CEDIÓ A LA FUERZA DE MAC CLUE.
¡EH, ALTO!

¡TOMA!
ENTRETANTO . . .
¿CUÁL ES SU ÚLTIMA VOLUNTAD?
NO NECESITO NADA, GRACIAS.
PREPÁRENSE.
¡DIOS MÍO! ¡DAME VALOR!
DE PRONTO . . .
¡ARROJEN LAS ARMAS Y QUE NADIE SE MUEVA!
LOS ALEMANES OBEDECIERON LA ORDEN DE MAC CLUE, Y CUANDO DREW ESTUVO A SU LADO . . .

AHORA, ALÉJENSE, PERO SIN QUE LES PIERDA DE VISTA. ¡VAMOS!
YA TENGO UN FUSIL. ¿QUÉ HACEMOS AHORA?
¡CORRER!
SI NOS ENCUENTRAN LO PASAREMOS MAL.
¡SILENCIO! ¡ESTÁN CERCA DE NOSOTROS!
NO NOS HAN VISTO. PODEMOS SEGUIR.

CREO QUE VAMOS A TENER SUERTE.
¿NO OYES RUIDO DE MOTORES?
SÍ, SON TANQUES.
EL FRAGOR CERCANO DE LAS EXPLOSIONES, LES INDICÓ QUE LA LÍNEA DE FUEGO ESTABA CERCA.
21

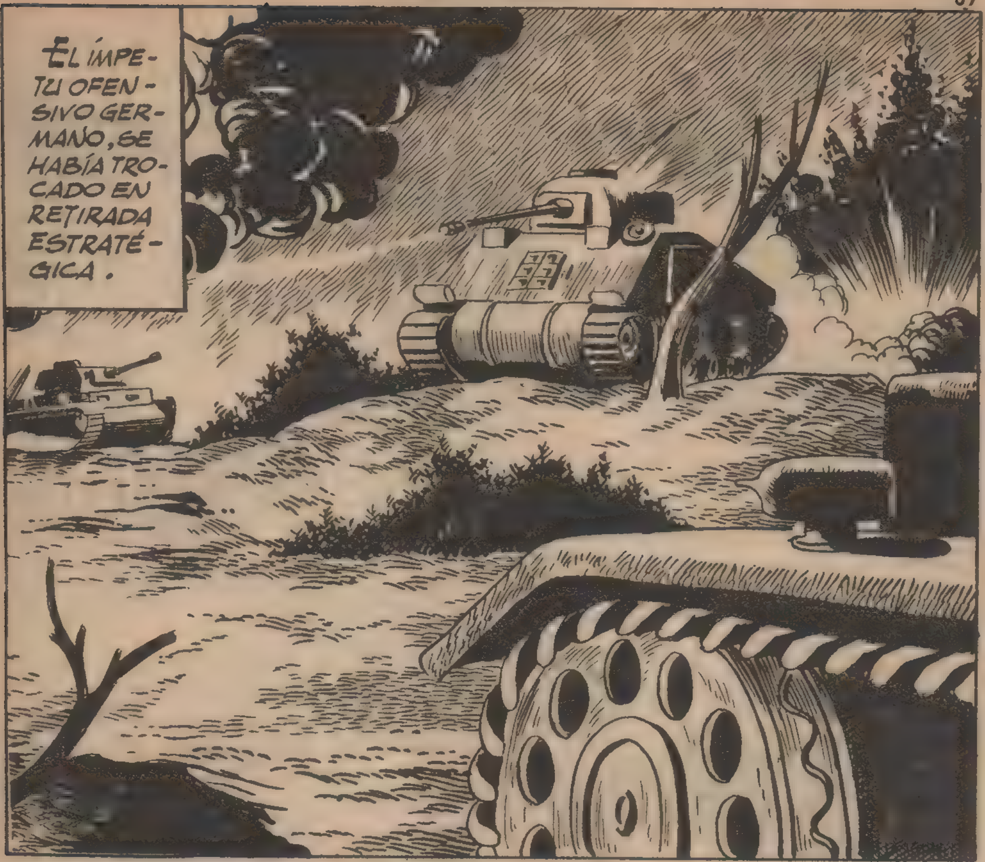
EL ÍMPETU OFENSIVO GERMANO, SE HABÍA TROCADO EN RETIRADA ESTRATÉGICA.

HORAS DESPUÉS FUE VENCIDA LA RESISTENCIA GERMANA.

DESDE SU ESCONDITE, MAC CLUE Y DREW OBSERVARON CON ALEGRÍA EL DESENLACE DE LA LUCHA.
YA PODEMOS RESPIRAR TRANQUILOS, MAC CLUE.
LO CELEBRO POR TI.
NO OLVIDARÉ LO QUE HICISTE POR MÍ, MAC CLUE. QUIERO SER TU MEJOR AMIGO.
ME GUSTARÍA, PERO...
DREW NO ADIVINÓ EL FONDO DE AMARGURA QUE ENCERRABAN LAS PALABRAS DE MAC CLUE.
LA LLEGADA DE MAC CLUE NO PRODUJO LA MENOR ALEGRÍA.
¡MIRAD QUIÉN HA LLEGADO!
¡SE OS SALUDA, AMIGOS!

NADIE RESPONDIÓ AL SALUDO DE DREW.
¿QUÉ LES PASA A ESOS?
NO LO SÉ.
MAC CLUE, SE FUE, PERO DREW SE QUEDÓ, ENTRE CURIOSO E INDIGNADO.
¿POR QUÉ NO ME HABÉIS SALUDADO?
MAC CLUE NO ES AMIGO NUESTRO Y SUS AMIGOS TAMPOCO.
Y ESO, ¿POR QUÉ?
HA ESTADO VEINTE AÑOS EN LA CÁRCEL.
¡NO!
POCO DESPUÉS...
¿ES CIERTO LO QUE ME HAN DICHO, MAC CLUE?
SÍ.
TENÍAS QUE HABÉRMELO DICHO. NADIE TE APRECIA. YO TE AGRADEZCO LO QUE HICISTE POR MÍ, PERO...
... NO QUIERO ENFRENTARME A LOS DEMÁS. LO SIENTO, MAC CLUE. NO VOLVERÉ A HABLARTE.

A MAC CLUIE LE DOLIÓ PROFUNDAMENTE LA ACTITUD DE DREW.
¡DIOS MÍO, NO PUEDO MÁS! ¡CUALQUIER DÍA VOY A...! ¡NO! ¡DEBO TENER PACIENCIA!
HAT NOIR

SE REANUDARON LOS COMBATES. DREW NO HIZO NADA POR BUSCAR LA COMPAÑÍA DE AQUEL QUE HABÍA SALVADO SU VIDA.
TRES DE USTEDES VAYAN A AQUELLAS RUINAS PARA VER SI HAY ENEMIGOS.
PUEDO IR SOLO, TENIENTE.
ES PELIGROSO, MAC CLUE. PERO PUEDE INTENTARLO SI QUIERE.
GRACIAS.
ESTO PARECE SOLITARIO.
NO HAY NADIE. DARÉ UNA VUELTA PARA ASEGURARME.

¡EPA!
BUENO, AHORA SÉ QUE NO ESTOY SOLO.
EL AQUEL MOMENTO, SE PRODUJO UNA GRAN EXPLOSIÓN.
¡UF! ¡NO QUISIERA ESTAR ALLÍ!

MACCLUE LO ESTARÁ PAGANDO MAL.
DESPUÉS DE LA EXPLOSIÓN SE PRODUJO UN GRAN SILENCIO.
COMUNIQUE AL MANDO LA PRESENCIA DE ALEMANES EN LAS RUINAS.
SÍ, SEÑOR.
¿Y SI MACCLUE SÓLO ESTUVIERA HERIDO?
¿EN QUÉ PIENSAS, DREW?
EN QUE MAC CLUE PUEDE ESTAR SOLAMENTE HERIDO, SEÑOR. SI USTED ME LO PERMITE IRÉ A BUSCARLO.
PERO...

BIEN, PUEDE IR, PERO REPITO QUE ES PELIGROSO.
NO IMPORTA, SEÑOR. MAC CLUE ME SALVÓ LA VIDA.
DIOS QUIERA QUE PUEDA REMEDIAR MI ESTUPIDEZ.
ENTRETANTO...
¡VAYA! ¿QUÉ ME HABRÁ OCURRIDO?
MAC CLUE HABÍA SUFRIDO UNA FUERTE CONMOCIÓN.

¡HE RECIBIDO UN FUERTE GOLPE EN LA CABEZA! ¡HUM!
MIENTRAS, DREW . . .
PARECE QUE NO HAY ALEMANES. ¡MAC! ¡MAC!
SE ACERCA OTRO SOLDADO AMERICANO. PREPÁRENSE.
SÍ, SEÑOR.
¡AFINA LA PUNTERÍA!
TREPITÓ LA AMETRALLADORA Y . . .
¡UF! ¡POR POCO!

MAC CLUE OYÓ LOS DISPAROS.
¡AHORA LO COMPRENDO TODO! ¡LAS RUINAS OCULTAN UNA POSICIÓN FORTIFICADA!
EMPIEZA EL REPARTO DE PASTILLAS.
MAC CLUE LOGRÓ DESTRUIR DOS NIDOS DE AMETRALLADORAS. LOS ALEMANES SALIERON A ANIQUILAR A QUIEN TANTAS BAJAS LES HABÍA COSTADO.
LA PATRULLA FUE DESCUBIERTA POR DREW.
ESAS EXPLOSIONES HAN SIDO OBRA DE MAC CLUE.
SEGUIRÉ A ESA PATRULLA. SI LE ENCUENTRAN, HABRÁ LLEGADO EL MOMENTO DE ENTRAR EN ACCIÓN.

LOS ALEMANES CONOCÍAN BIEN AQUELLOS LUGARES Y NO TARDARON EN ENCONTRAR A MAC.
¡ALLÍ ESTÁ!
¡ALTO!
EN AQUEL MOMENTO SONARON VARIOS DISPAROS, Y...
¡DREW!

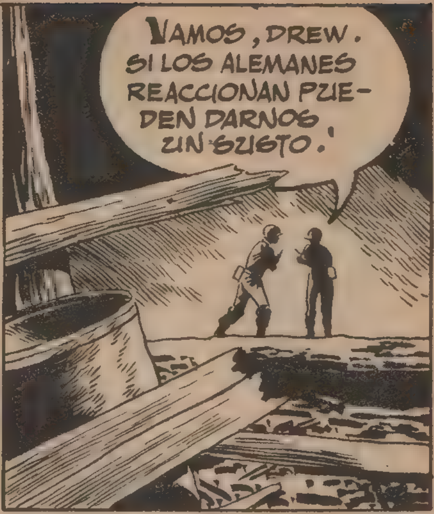

CUANDO LLEGARON JUNTO A SU PELO-
TÓN...

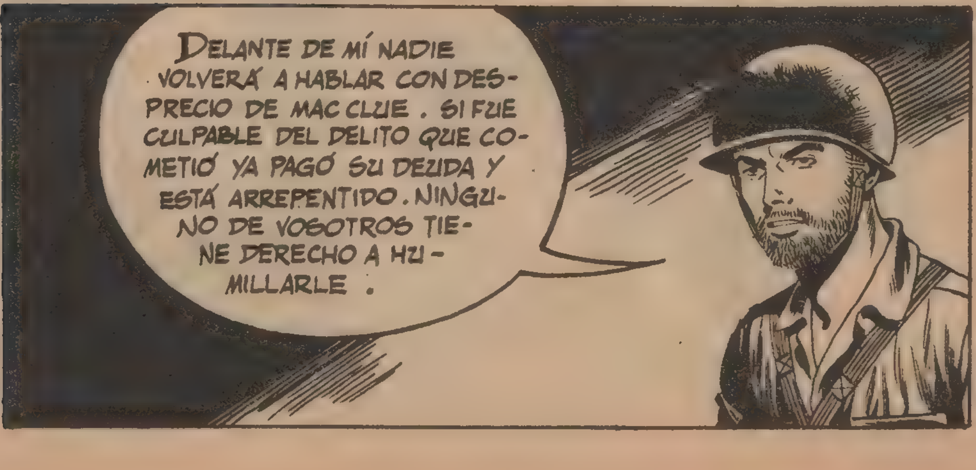

LAS PALABRAS DE DREW CAUSARON EL EFECTO DESEADO ENTRE LOS PRESENTES.
GRACIAS, DREW.
SÓLO LES HE DICHO LA VERDAD.
HA SIDO UN BONITO DISCURSO, MUCHACHO. LE TRAIGO UNA MAGNÍFICA NOTICIA, MAC CLUE.
¿DE QUÉ SE TRATA, TENIENTE?
EL TENIENTE LE ENTREGÓ UN PLIEGO OFICIAL.
¡DIOS MÍO! ¡UNA COMUNICACIÓN DEL MINISTERIO DE JUSTICIA!
DESPUÉS DE VEINTE AÑOS, TRAS UNA REVISIÓN DEL JUICIO, HAN COMPROBADO QUE FUI CONDENADO INJUSTAMENTE.
¡ES ESTUPENDO, MAC CLUE!
LA COMPRENSIÓN Y EL PERDÓN SON LA GRAN ESPERANZA DE LA HUMANIDAD EN EL CAMINO DE LA VERDADERA PAZ.
FIN

LA MUERTE DE VACACIONES

RONALD PRIEST TUVO UNA AGRADABLE SORPRESA CUANDO VIO A LA MUERTE DE CERCA.
LOS ALEMANES NO CEDEN FÁCILMENTE.
ES CIERTO, AMIGO.
MIENTRAS, EN EL CUARTEL GENERAL DE MANDO . . .
ESTO NOS ESTÁ COSTANDO MUCHAS BAJAS.
EL ENEMIGO ES ABASTECIDO DE MATERIAL CON TODA NORMALIDAD, A PESAR DE QUE LAS CARRETERAS ENEMIGAS HAN SIDO INUTILIZADAS. DEBEMOS DESCUBRIR DE QUÉ MEDIO SE VALEN Y DESTRUIRLO.

PERO, ¿CÓMO?
LLAMEN A RONALD PRIEST. ÉL SE ENCARGARÁ DE ELLO.
DOS DÍAS DESPUÉS...
RONALD PRIEST A SUS ÓRDENES, GENERAL.
PASE.
SUFRIMOS MUCHAS BAJAS EN ESTE SECTOR. EL ENEMIGO EMPLEA UN MEDIO SECRETO PARA ABASTECERSE. DEBE USTED DESCUBRIRLO Y DESTRUIRLO.
A SUS ÓRDENES, CORONEL. ¿CUÁNDO DEBO PARTIR?
HOY MISMO.

LA ORDEN ERA TAJANTE Y RONALD PRIEST SE APRESURÓ A RECOGER DATOS. EN LA LÍNEA DE FUEGO...
POR AQUÍ NO PASA NI UNA AGUJA, AMIGO MÍO. LOS ALEMANES TIENEN UNA AMETRALLADORA EN CADA PALMO DE TERRENO.
EN AQUEL MOMENTO...
¡YA EMPEZÓ EL BAILE! ¡AL SUELO!
LOS ALEMANES DEBEN DE TENER UNA FÁBRICA DE OBUSES AL PIE DE CADA BATERÍA.
DE PRONTO...
¡AY!
¿QUÉ LE OCURRE, AMIGO?

UNA PIEDRA CAYÓ SOBRE LA CABEZA DE RONALD. EL GOLPE LE PRIVÓ DEL SENTIDO DURANTE UN LARGO RATO.
¡VAYA! ¡MENOS MAL ! TIENE USTED LA CABEZA MUY DURA, AMIGO, ¿COMO SE ENCUENTRA?
HUM... SÓLO TENGO UN BUEN CHICHÓN.
AYER, EN UN BOMBARDEO COMO ÉSTE, TUVIMOS MÁS DE CIEN BAJAS.
¡ES ESPANTOSO! ¡JAMÁS BOMBARDEARON CON TANTA INTENSIDAD!
EN EFECTO, TONELADAS Y TONELADAS DE ACERO BARRIERON LAS POSICIONES ALIADAS.

RONALD OBSERVÓ EN EL CURTIDO ROSTRO DEL SUBOFICIAL UN ASOMBRO QUE IBA AUMENTANDO A MEDIDA QUE TOMABA INFORMACIÓN EN LAS DIVERSAS POSICIONES.

¿QUÉ OCURRE, SARGENTO?
PUES... ¡NO SE HA REGISTRADO NINGUNA BAJA!
ESTOY DECIDIDO, SARGENTO. ESTA MISMA NOCHE TRATARÉ DE ATRAVESAR LAS LÍNEAS.
NO ME EXTRAÑARÁ QUE LO LOGRE. PARECE QUE LOS ALEMANES UTILICEN PROYECTILES DE ALGODÓN.
AQUELLA NOCHE . . .
¿EH? ¡UNA MUCHACHA!
¿ESTÁS LOCA MUCHACHA? ¿QUÉ HACES AQUÍ?
REPOSAR.

¿REPOSAR? ¡QUÉ TONTERÍA! ¡ESTÁS EN UN FRENTE DE GUERRA!
¡YA LO SÉ!
ME CUESTA CREER QUE UNA CRIATURA COMO TÚ ESTÉ LOCA.
¿LOCA YO?
RONALD INTENTÓ APARTAR A LA MUCHACHA DE AQUEL LUGAR, PERO, EN AQUEL MOMENTO . . .
¡DIOS MÍO!
UN OBÚS ESTALLÓ EN LOS PIES DE RONALD. PRESINTIÓ QUE HABÍA LLEGADO SU ÚLTIMA HORA, PERO . . .

¿QUÉ HA PASADO? ¿CÓMO ES POSIBLE QUE ESTEMOS VIVOS?
MIENTRAS ESTÉS CONMIGO NO TEMAS NADA.
Y, ¿SE PUEDE SABER POR QUE?
PORQUE SOY LA MUERTE Y ESTOY DE VACACIONES.
¿EH?
POBRE CHICA, ESTÁ LOCA. LE LLEVARÉ LA CORRIENTE.
BIEN, BIEN. VÁMONOS DE AQUÍ Y HABLAREMOS.
SIGUES CREYENDO QUE ESTOY LOCA, ¿NO ES CIERTO, RONALD?
¿ME CONOCES?

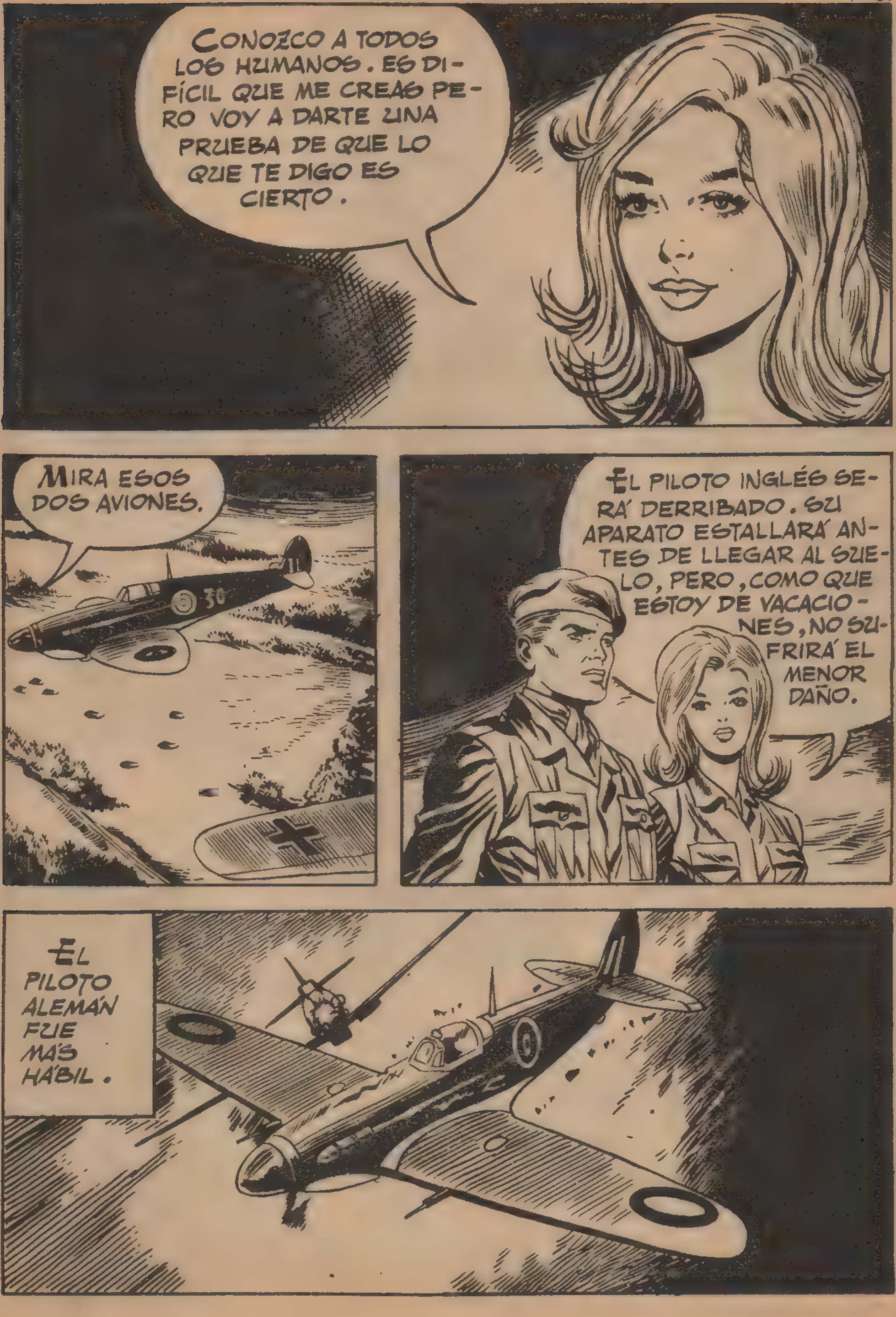
CONOZCO A TODOS LOS HUMANOS. ES DIFÍCIL QUE ME CREAS PERO VOY A DARTE UNA PRUEBA DE QUE LO QUE TE DIGO ES CIERTO.
MIRA ESOS DOS AVIONES.
EL PILOTO INGLÉS SERÁ DERRIBADO. SU APARATO ESTALLARÁ ANTES DE LLEGAR AL SUELO, PERO, COMO QUE ESTOY DE VACACIONES, NO SUFRIRÁ EL MENOR DAÑO.
EL PILOTO ALEMÁN FUE MÁS HÁBIL.

¡NO SALTA! ¡ESTÁ PERDIDO!
Y ANTES DE QUE EL AVIÓN LLEGASE AL SUELO...
NO ME EXPLICO LO QUE HA PASADO.
¡ES IMPOSIBLE! ¿ESTARÉ VIENDO VISIONES?
NO, RONALD.

ENTONCES, ERES VERDADERAMENTE...
YO NUNCA MIENTO.
Y... ¿CUÁNTO TIEMPO ESTARÁS SIN ACTUAR?
HASTA QUE ME CANSE.
¿CREES QUE PODRÁS TARDAR UNAS SEIS HORAS EN CANSARTE?
LO QUE PUEDE DURAR UNA MISIÓN PELIGROSA, ¿NO ES CIERTO?
ESTÁ BIEN, PERO NO TE ASEGURO QUE PUEDA ESTAR SEIS HORAS SIN ACTUAR.
GRACIAS, AMIGA.

ES SIMPÁTICO. MERECE TENER SUERTE.
LOS TIROS Y LAS GRANADAS NO PUEDEN HACERME NADA. LO IMPORTANTE ES QUE NO ME HAGAN PRISIONERO.
ESTOY CERCA DE LAS LÍNEAS ALEMANAS. DEBO TENER CUIDADO.
¡UN INGLÉS!
¡HE SIDO DESCUBIERTO!

Y, ¿POR QUÉ NO LES DOY UNA SOR-PRESA?
¡FUEGO!

¡QUÉ EXTRAÑO!
¡NO LO ENTIENDO!
¡NI YO!
¿CÓMO ES POSIBLE QUE NO LE ALCANZARAIS?
LO QUE HA OCURRIDO NO TIENE EXPLICACIÓN.
RONALD ESCAPÓ DE LA PERSECUCIÓN DE LOS ALEMANES.
¡CAÑONES ANTIAÉREOS!

POR AQUÍ NO HAY NADA QUE JUSTIFI- QUE ESAS DE- FENSAS.
¡OH! ¡AHORA LO COMPREN- DO!
ESTO NO PARECE UN SIMPLE TÚNEL.
¡ESTO ES UNA FÁBRICA SUBTE- RRÁNEA!
OIGO QUE DICEN QUE EL TREN ESTÁ CAR- GADO.

¡UN INGLÉS!
¡OH!
¡TENGO UNA IDEA!
¡A ÉL!
¡SE ESCAPA CON LA MÁQUINA! ¡SU-BAN A OTRA Y PRÉN-DANLO!
¡ESTÁN LOCOS! ¡HAN SALIDO EN MI PER-SECUCIÓN EN UN TREN CARGADO!
PARARÉ LA MÁ-QUINA. LE PONDRÉ MARCHA ATRÁS Y SALTARÉ.

¡SE PREPARA MUCHO RUIDO!
¡OH!
LA TIERRA SE AGITÓ COMO SACUDIDA POR UN TERREMOTO. LUEGO . . .
TARDARÁN MESES EN REANUDAR EL TRÁNSITO POR ESTE TÚNEL.

LOS ALEMANES NO HAN SALIDO. ¿HABRÁ TERMINADO LA MUERTE SUS VACACIONES?
NO QUISIERA QUE LA MUERTE SE MARCHARA SIN HABER RESPONDIDO A ALGUNAS PREGUNTAS.
¡UNA MOTO! ¡ESTUPENDO!
¡EH! ¡VUELVA ACÁ!

¡NO ESCAPA-RÁS!
HE NOTADO COMO UN PINCHAZO EN EL HOMBRO.
MENUDO FREGADO. ESO NO SON SÓLO CAÑONES ALE-MANES.
EN EFECTO, EN ESTA OCASIÓN ERAN LOS TANQUES ALEMANES QUIE-NES HABÍAN INI-CIADO EL ATA-QUE.

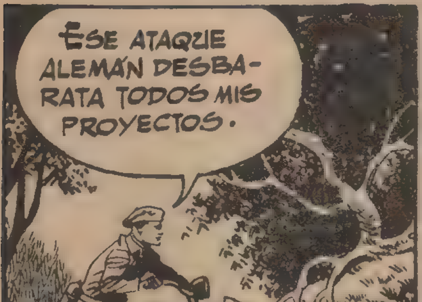
ESE ATAQUE ALEMÁN DESBARATA TODOS MIS PROYECTOS.

¡UN INGLÉS! ¡DETÉNGANLO!
¡NO IRÁ MUY LEJOS!

ME PICA TODA LA ESPALDA.

LOS ALEMANES SE ACERCAN A DONDE SE ESPERA LA... BUENO, MI AMIGA.

¡CUIDADO! ¡ES UN INGLÉS!

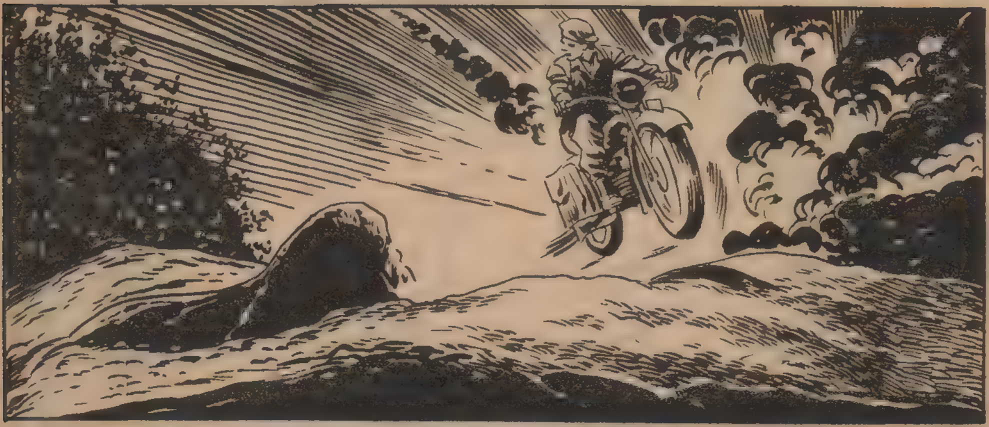

¡MIRA!
¡DIOS MÍO! ¡ESTÁ LOCO!

DE PRONTO . . .
¡QUÉ SUSTO! ¡CREÍ QUE NO VOLVERÍA A VERTE!
MÁS PRONTO O MÁS TARDE TENÍAS QUE ENCONTRARME.
ERES MUY BONITA. NO INSPIRAS TEMOR.

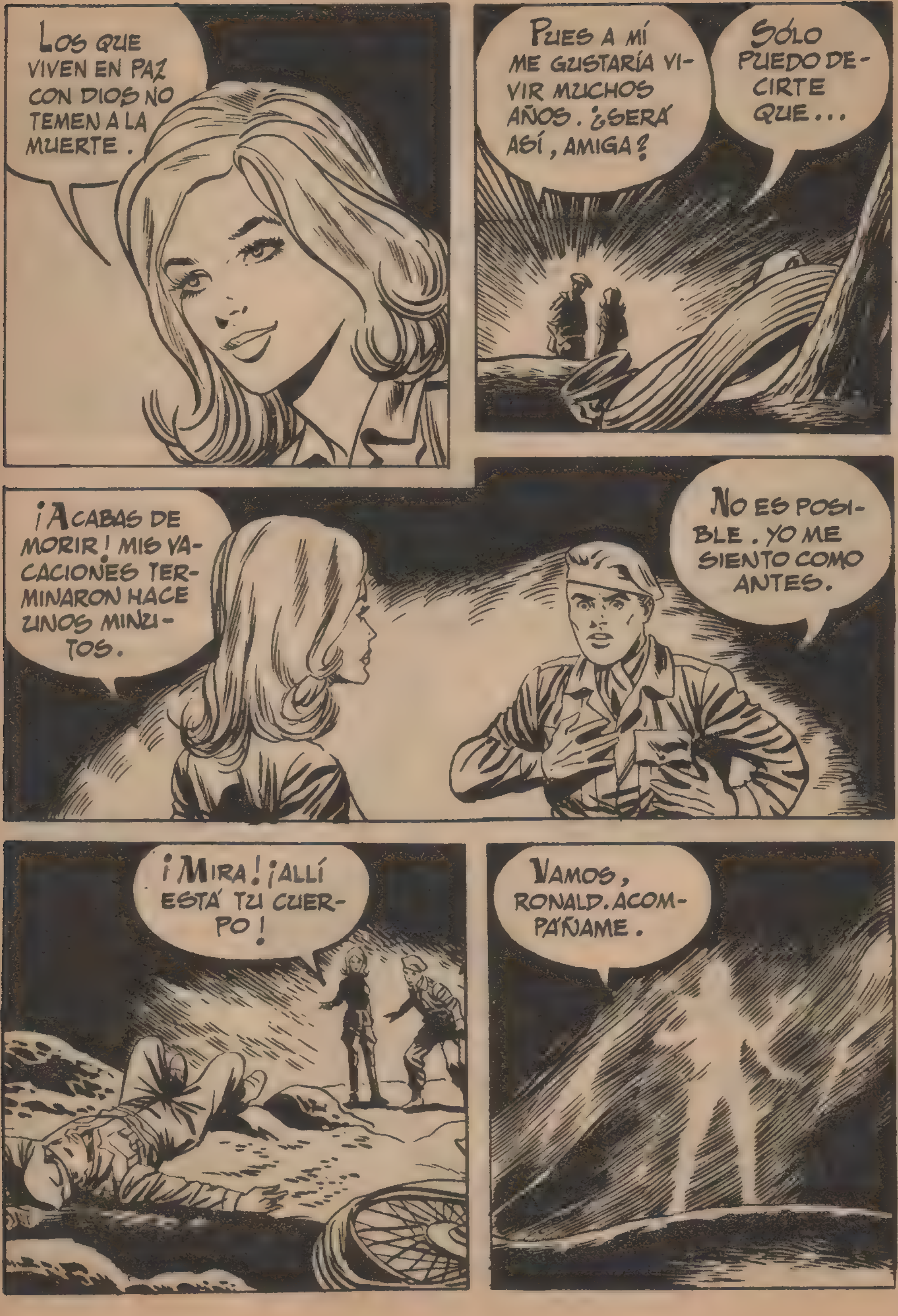
LOS QUE VIVEN EN PAZ CON DIOS NO TEMEN A LA MUERTE.
PUES A MÍ ME GUSTARÍA VIVIR MUCHOS AÑOS. ¿SERÁ ASÍ, AMIGA?
SÓLO PUEDO DECIRTE QUE...
¡ACABAS DE MORIR! MIS VACACIONES TERMINARON HACE UNOS MINUTOS.
NO ES POSIBLE. YO ME SIENTO COMO ANTES.
¡MIRA! ¡ALLÍ ESTÁ TU CUERPO!
VAMOS, RONALD. ACOMPÁÑAME.

DE PRONTO . . .
¡AL FIN! ¡MUCHACHO, ME HABÍAS ASUSTADO! ¡HAS ESTADO MUCHO RATO SIN SENTIDO!
¿ESTOY VIVO?
CLARO. ¿ACASO HAS SOÑADO LO CONTRARIO?
SÍ, Y LA MUERTE ERA UNA RUBIA PRECIOSA.

PUES NO QUISIERA YO ENCONTRARME CON ESA RUBIA.
¡NI YO!
EL POTENCIAL GERMANO ERA MÁS APARENTE QUE REAL. CUANDO APARECIERON LOS TANQUES INGLESES, LOS ALEMANES SE APRESURARON A RETIRAR SUS CAÑONES.
CREO QUE SE TERMINARON LOS CONCIERTOS.
ESO PARECE.
AL NO TENER OBJETO LA MISIÓN DE RONALD, ESTE REGRESÓ AL PUEBLO DONDE ESTABA INSTALADO EL CUARTEL GENERAL.

EN LA CALLE, RONALD SE VIO INTERPELADO POR UNA JOVEN.
Lazaret
OIGA, SOLDADO...
¿EH?
¡NO!
¿QUÉ LE OCURRE? ¿POR QUÉ ME MIRA ASÍ?
¡PIES PARA QUÉ OS QUIERO!
PERO, ¿TAN FEA SOY QUE SE HA ASUSTADO?
LA BONITA JOVEN, NO PODÍA SABER QUE EL SUSTO DE RONALD HABÍA SIDO MOTIVADO POR SU EXTRAORDINARIO PARECIDO CON LA PROTAGONISTA DEL FANTÁSTICO SUEÑO.
FIN

BOIXCAR

OBRAS COMPLETAS

Una moderna y cuidada presentación para una colección famosa:

HAZAÑAS BÉLICAS

Una ocasión única para coleccionar toda la obra de este genial dibujante y guionista, iniciador de esta gran serie de relatos bélicos.

En cada volumen, se insertan varios títulos completos hasta un total de 80 páginas.

En el próximo número podrán leer los siguientes títulos:

SURCOS EN LA ESTEPA
SOLDADOS DE LA LIBERTAD
66 RESURRECCION

EDICIONES TORAY, S. A.

+ +
PESETAS